



## Webinar:

# "Desafíos y nuevas competencias laborales en **Economía Circular** para trabajadores/as de la construcción"

Título: "Estructura y funcionamiento de los OSCL, y procesos de evaluación y certificación"

Expositor: Víctor Makrinov Rebolledo

Cargo: Encargado de gestión y despliegue

Un curso o una capacitación no es lo mismo que la **Certificación**

## CAPACITACIÓN



## CERTIFICACIÓN DE COMPETENCIAS LABORALES



Optimizar conocimiento,  
habilidades, conductas,  
competencias



Constatación de habilidades,  
conocimientos y actitudes  
asociadas a un determinado perfil  
ocupacional u oficio



- ◆ ChileValora es un servicio público se crea bajo la Ley 20.267 promulgada el 2008.
- ◆ Se relaciona con la Presidencia de la República, a través del Ministerio del Trabajo y Previsión Social.
- ◆ Está constituido por un directorio, integrado en forma tripartita por representantes de los trabajadores, empleadores y del Estado.
- ◆ Opera a través de una Secretaría Ejecutiva, que es liderada por la Directora Ejecutiva, Ximena Rivillo Oróstica

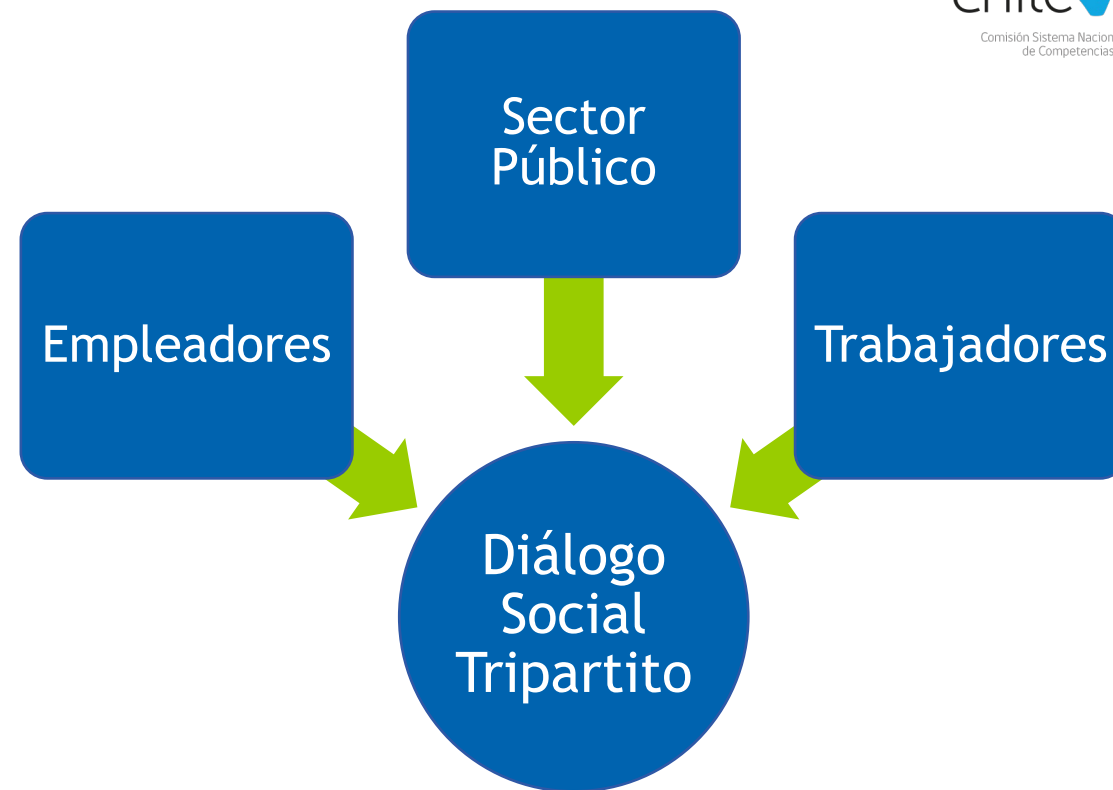

- ◆ Instancias de diálogo social tripartitas.
- ◆ Responsables de identificar las competencias laborales que deberían tener las y los trabajadores de su sector, a través del levantamiento de Perfiles Ocupacionales.
- ◆ A la fecha, hemos conformado 56 OSCL de los cuales más de 20 se mantienen activos, trabajando junto a nosotros.

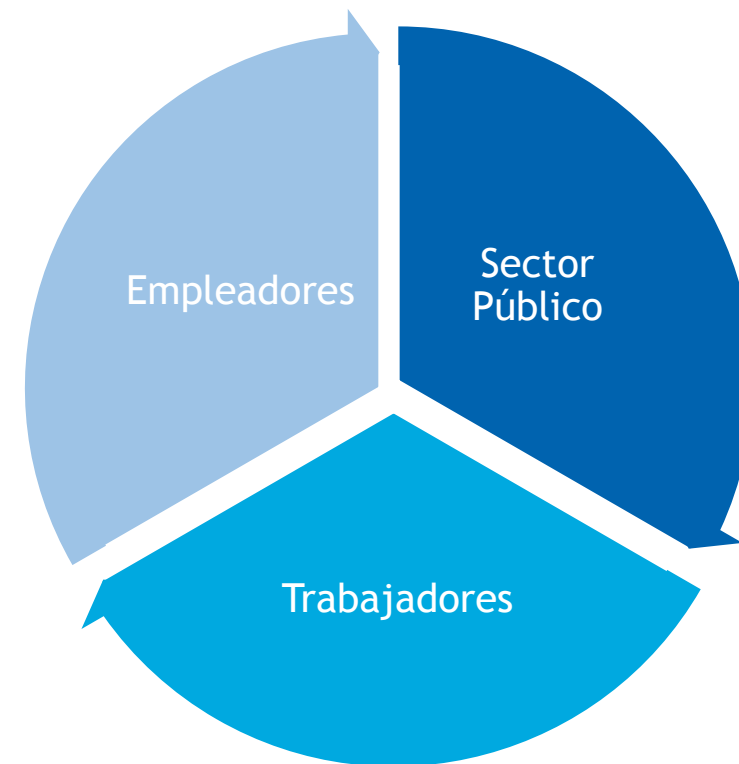

# ¿Cómo Trabajamos?

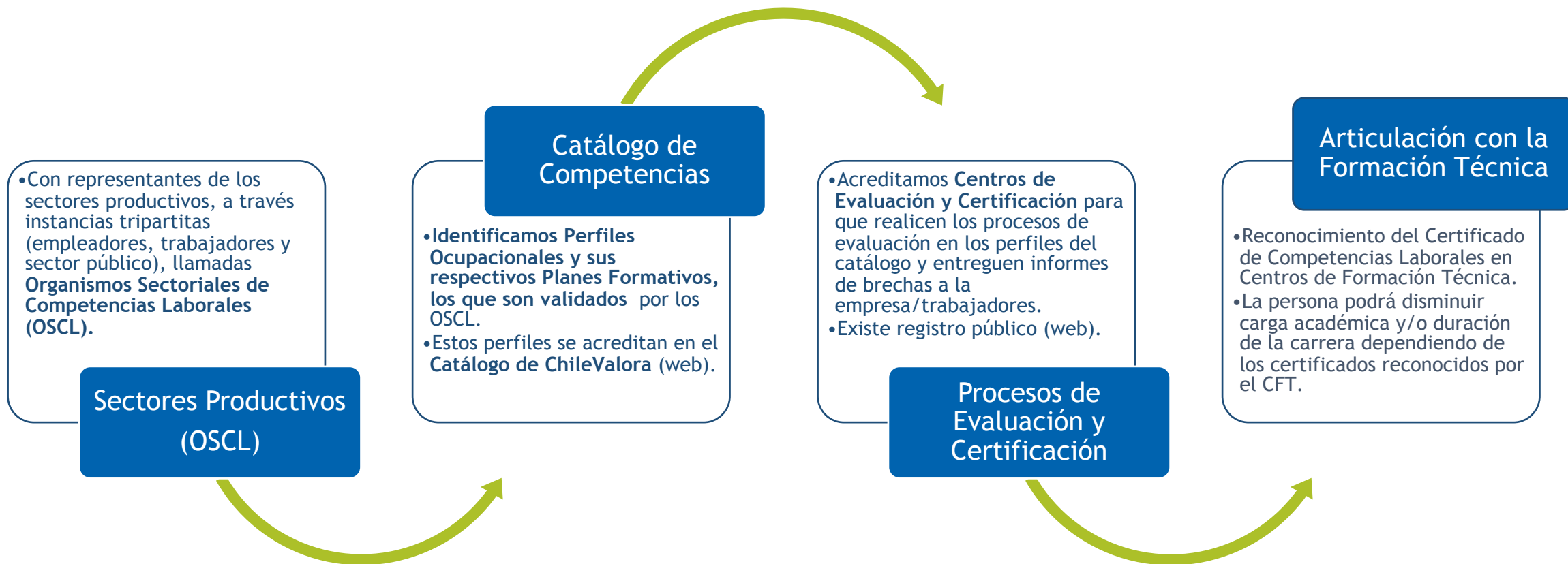



# Proceso de Evaluación y Certificación



36

Centros  
Acreditados  
por ChileValora

+ 1.400

Evaluadores y  
evaluadoras  
habilitadas

Los Centros  
tienen alcance  
nacional en su  
funcionamiento





# Proceso de Evaluación y Certificación de Competencias

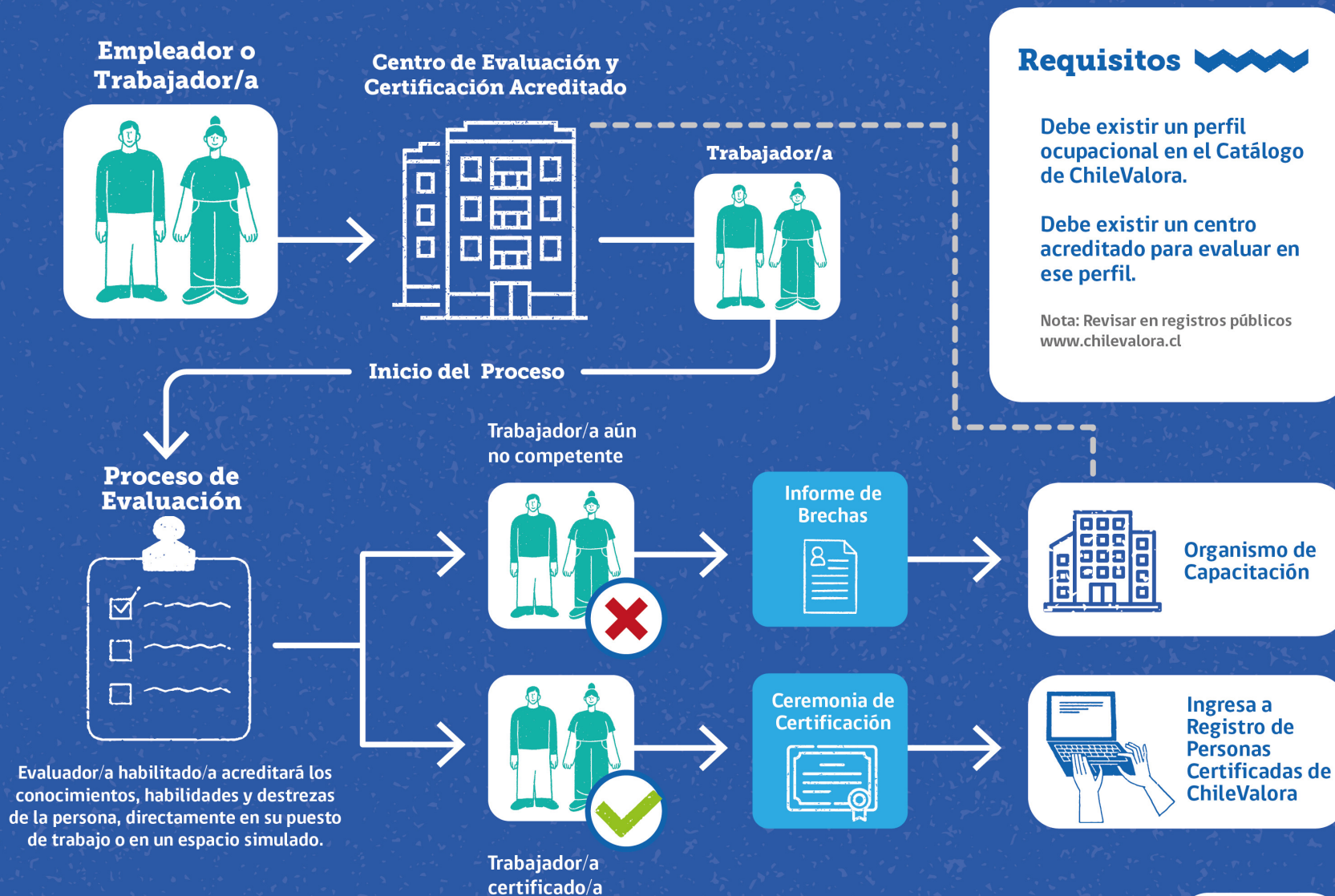



# Etapas de la evaluación

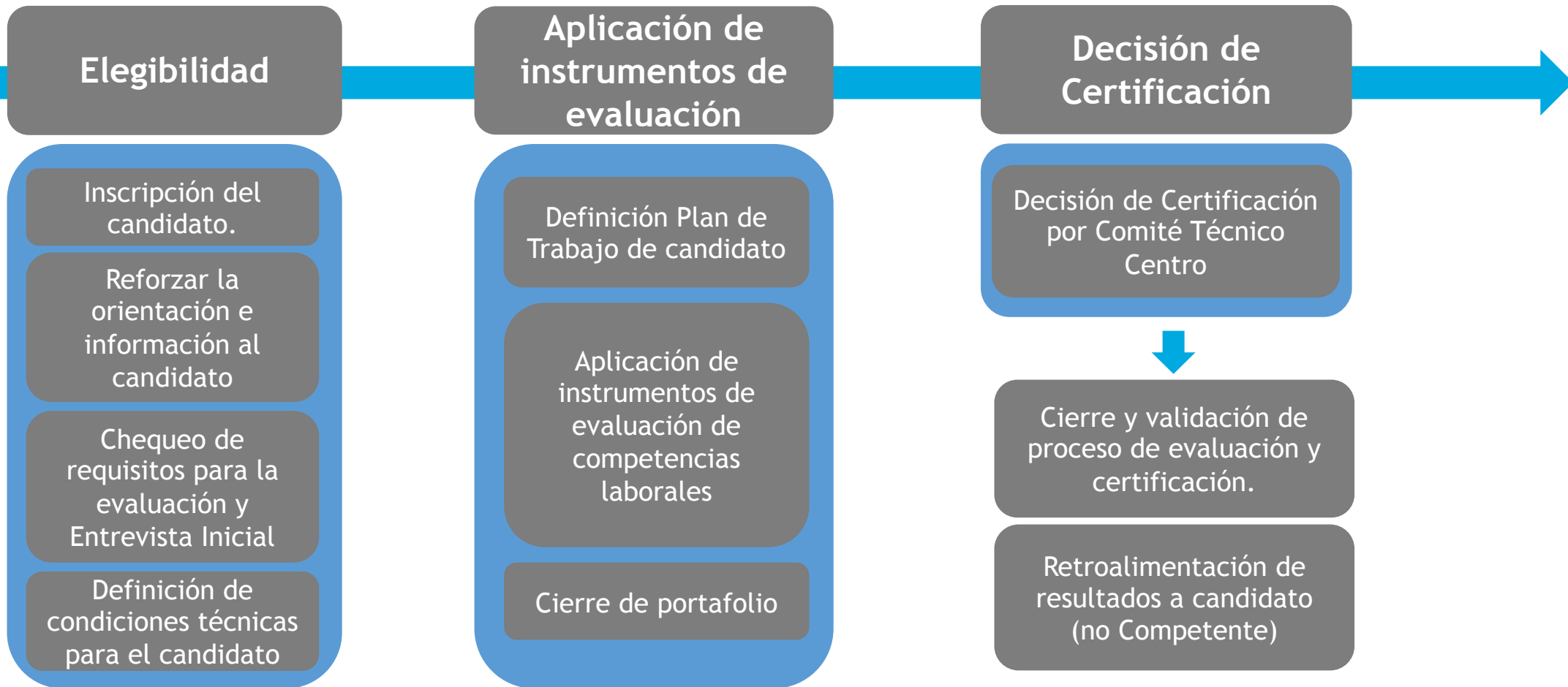



# Víctor Makrinov

[vmakrinov@chilevalora.cl](mailto:vmakrinov@chilevalora.cl)

Encargado de Gestión y Despliegue

Área de Fortalecimiento Sectorial y Despliegue [www.chilevalora.cl](http://www.chilevalora.cl)

